



# มูลนิธิพันธกิจสัมพันธ์เมตตา

Compassion of Christ Mission Foundation

ปีที่ 24 ฉบับที่ 2 ประจำเดือนกรกฎาคม-ธันวาคม



งานหน่วยแพทย์เคลื่อนที่ พื้นที่จังหวัดสระบุรี / พิษณุโลก / โครงการช่วยเหลือผู้ประสบอุทกภัย  
และข่าวสารงานมูลนิธิพันธกิจสัมพันธ์เมตตา

---

A MIINISTRY TO THE BODY OF CHRIST AND THE WORLD



# ข้อคิดสะกิดใจ

โดย ศจ.ดร.วีรชัย โกแวร์

## “หน้าตา”

เมื่อไม่นานมานี้มีชาวต่างประเทศที่ใช้ชีวิตอยู่ในประเทศไทยมานานหลายปีสามารถพูดภาษาไทยได้และเข้าใจวัฒนธรรมไทย ท่านผู้นี้ประสงค์จะทำปริญญาเอกเกี่ยวกับวิถีชีวิตของคนเอเชีย เนื่องจากท่านได้ใช้ชีวิตในประเทศไทยยาวนาน ท่านพบว่ามึ่เรื่องหนึ่งที่คนไทยให้ความสำคัญอย่างมากคือเรื่อง “หน้าตา” หน้าตาในที่นี้ไม่ได้หมายถึงแค่หน้า แต่หมายถึงเกียรติยศชื่อเสียง ผมเป็นคนหนึ่งที่ถูกรท่านสัมภาษณ์ถามความเห็นผมว่ารู้สึกอย่างไรในเรื่องนี้

ผมคงต้องยอมรับว่าการตั้งข้อสังเกตของชาวต่างประเทศผู้นี้น่าสนใจ เฉพาะอย่างยิ่งเมื่อพูดถึงลักษณะคนไทย คนไทยมีความละเอียดอ่อนและอ่อนไหวอย่างมากเกี่ยวกับหน้าตา เราเห็นได้จากการแสดงออกในเหตุการณ์ที่เขาต้องเสียหน้า แท้จริงแล้วเป็นปกติของปุ่ชนไม่ว่าชาติใด ภาษาใด จะต้องรู้สึกไม่ดีเมื่อมีเหตุการณ์เสียหน้าเกิดขึ้น ไม่ว่าจะเกิดจากคนอื่นทำให้เสียหน้าหรือทำให้ตัวเองเสียหน้า แต่การแสดงออกเมื่อเสียหน้านั้นจะมีความรุนแรงที่แตกต่างกันไป

การรักษาหน้าตาเป็นสัญชาตญาณของมนุษย์ เราต้องการให้ทุกคนยอมรับและมองเราดี เราพยายามทุกวิถีทางไม่ว่าเรื่องการแต่งกาย การปฏิบัติงาน การแสดงความคิดเห็น การบริการ ฯลฯ ที่จะให้เป็นที่ยอมรับและได้รับคำชมเชย แต่ถ้ามีคนมาตำหนิวิพากษ์วิจารณ์ หรือทำให้ตัวเราถูกมองแย่งอาการก็จะออกทันที เหตุผลที่เป็นเช่นนี้เบื้องลึกก็คือ เขากำลังถูกฉีกหน้า ทำลายหน้าตา คนเราเกลียดกัน โกรธกัน เป็นศัตรูกัน มีกำแพงกันความสัมพันธ์ระหว่างกันก็มาจากสาเหตุของ “หน้าตา”

ถ้าการรักษาหน้าตาของตนทำอย่างสร้างสรรค์ มีสติ มีเหตุมีผล แสดงออกพองามจะเป็นสิ่งดี คือ ให้เราระมัดระวังการปฏิบัติตน ปฏิบัติงาน การพูดไม่เปิดช่องให้ถูกตำหนิได้ แต่ถ้ามีเหตุการณ์ที่คนเข้าใจผิด พูดผิด แปรเจตนาอารมณ์ของเราผิด ก็จงเข้าใจว่าสิ่งนี้เป็นธรรมดาของมนุษย์ซึ่งอาจพลาดได้ แม้ตัวเราเองก็เคยพูด เคยทำ หรือแสดงออกที่ทำให้ผู้อื่นเสียหายได้เช่นกัน โดยที่ผู้กระทำอาจไม่รู้ตัว

เพราะอะไรเราจึงกล่าวคำว่า “ขอโทษ” ยากเย็นเหลือเกิน สาเหตุอื่นคงไม่มี นอกจากการไม่อยากเสียหาย รู้สึกอาย โดยเข้าใจผิดว่าการขอโทษคือการแสดงออกของคนอ่อนแอ แต่แท้จริงแล้วคือความเข้มแข็งและเป็นการแสดงออกของผู้มีคุณธรรม คนที่รักหน้าตาอย่างผิด ๆ นอกจากจะไม่ยอมพูดคำว่าขอโทษแล้ว เขาจะแก้ตัวเป็นพัลวันอีกทั้งจะผูกใจเจ็บมีความเคียดแค้นเป็นไฟคุกรุ่นอยู่ตลอดเวลา

ผู้อ่านที่รัก จงทำทุกวิถีทางเพื่อรักษาหน้าตาด้วยการทำความดี มีทำที่ที่ดีกับทุกคน มีใจเมตตา และถ้าใครเข้าใจผิดก็อย่าตอบโต้ในทางลบ เพราะนั่นจะทำให้เราเสียหาย ในกรณีที่สามารถอธิบายได้ก็อธิบาย แต่ถ้าอธิบายไม่ได้ก็จงทำดีต่อไป สักวันหนึ่งคุณงามความดีที่ทำย่อมบังเกิดผลให้เป็นที่ประจักษ์และยอมรับ ในเวลาเดียวกันขอให้ทุกคนระวังตัว ระวังคำพูด ระวังการแสดงออก ระวังการวิพากษ์วิจารณ์ เพราะอาจทำให้ผู้อื่นต้องเสียหายได้ หรือถ้าใครทำให้เราเสียหายก็จงอย่าทำหน้าเสียง่าย ๆ ....



## ผู้สนับสนุนงานหน่วยแพทย์เคลื่อนที่ เดือนกรกฎาคม - ธันวาคม 2011

### และโครงการช่วยเหลือผู้ประสบมหาอุทกภัย ตุลาคม – ธันวาคม 2011

- \*\* ห้างหุ้นส่วนจำกัดพาต้าแลบ สนับสนุนยารักษาโรคทั่วไป 25 รายการ
- \*\* บริษัทตรีเอตส์คอร์ปอร์เรชั่น จำกัด สนับสนุนค่าน้ำมันรถบัสออกพื้นที่ที่รับละ3,000บาท
- \*\* ทันตแพทย์วีรัชย์-คุณศิริพร สันติชัยเวศิน สนับสนุนยาชา-เข็มในงานแผนกทันตกรรม
- \*\* คุณสมยศ – อาจารย์ยุพิน รัตน์เถลิงศักดิ์ สนับสนุนยาฆ่าเชื้อโรคในงานแผนกทันตกรรม
- \*\* ทันตแพทย์สมภาพ-คุณพวงนก จิระไกรศิริ สนับสนุนยาชา-เข็มในงานแผนกทันตกรรม
- \*\* ทันตแพทย์จรินทร์-ทันตแพทย์หญิงใจไล บุษกรเรืองรัตน์ สนับสนุนยาชา-เข็มในงานทันตกรรม
- \*\* อาจารย์พายัพ เรืองแก้ว(ห้างหุ้นส่วนจำกัดรัตนพันธ์อุตสาหกรรม) สนับสนุนชุดหิ้วชุดหิ้วปูน
- \*\* คุณหมอคุณภักดิ์-คุณหมอสิริมา พิศาลสาธุกิจ สนับสนุนชุดหิ้วชุดหิ้วปูน
- \*\* คลินิกคริสเตียนมโนรมย์ จังหวัดชัยนาท สนับสนุนยานพาหนะออกพื้นที่ 1 คัน พร้อมค่าใช้จ่ายในการผ่าตัดผู้ป่วยจักษุกรรม
- \*\* สำนักงานอบต.วังม่วง สระบุรี สนับสนุนอาหาร / ที่พักที่มงานหน่วยแพทย์ฯและสถานที่ปฏิบัติงานให้บริการประชาชนอำเภอวังม่วง
- \*\* โรงเรียนบ้านพร้าว ตำบลบ้านพร้าว สนับสนุนสถานที่ปฏิบัติงานอำเภอนครไทย พิษณุโลก
- \*\* บ้านพักพิงใจรีสอร์ท อำเภอนครไทย สนับสนุนสถานที่พักและอาหารที่มงานหน่วยแพทย์ฯ
- \*\* โรงเรียนคลองมหาสวัสดิ์ เขตทวีวัฒนา สนับสนุนสถานที่ปฏิบัติงานช่วยเหลือผู้ประสบมหาอุทกภัยเขตทวีวัฒนา กรุงเทพฯ
- \*\* ชุมชนใต้สะพานพระราม 5 นนทบุรี สนับสนุนสถานที่ปฏิบัติงานช่วยเหลือผู้ประสบมหาอุทกภัยชุมชนวัดอินทร์ นนทบุรี
- \*\* คริสตจักรกระแสดพร อำเภอเมืองนนทบุรี สนับสนุนอาหารที่มงานหน่วยแพทย์ฯ
- \*\* โรงเรียนสตรีนนทบุรี อำเภอเมือง สนับสนุนสถานที่ปฏิบัติงานช่วยเหลือผู้ประสบมหาอุทกภัยในชุมชนสุเหร่าปากน้ำนนทบุรี และอาหารที่มงานหน่วยแพทย์ฯ
- \*\* กองทัพเรือและตำรวจน้ำ สนับสนุนยานพาหนะรถและเรือเพื่อเดินทางไปช่วยเหลือผู้ประสบอุทกภัย
- \*\* รายการ “ตู้ ป.ณ..ข่าว 3” ทางทีวีช่อง 3 สนับสนุนข้อมูลเพื่อการปฏิบัติงาน / ประสานงานเพื่อดำเนินโครงการฯและร่วมมอบถุงยังชีพจากเงินบริจาคของประชาชนให้กับผู้ประสบมหาอุทกภัย
- \*\* ฝ่ายเภสัชกรรม โรงพยาบาลพระมงกุฎเกล้าฯ สนับสนุนยาแก้ปวดแก้
- \*\* คณะเภสัชศาสตร์ มหาวิทยาลัยมหิดล สนับสนุนยาแก้ปวดแก้ และโลชั่นตะไคร้ไต้ยุง



** คุณปรเมษฐ์ และครอบครัว	สนับสนุนเงินออกพื้นที่หน่วยแพทย์ 500.-บาท
** มูลนิธิเรมาสากล (ประเทศไทย)	สนับสนุนเงินเพื่องานหน่วยแพทย์ 10,961.-บาท
** ผู้ไม่ประสงค์ออกนาม (สิงหาคม)	สนับสนุนเงินออกพื้นที่หน่วยแพทย์ 3,000.-บาท
** ผู้ไม่ประสงค์ออกนาม (สิงหาคม)	สนับสนุนเงินออกพื้นที่หน่วยแพทย์ 2,320.-บาท
** คุณปวีณา แสงไทรย์ และครอบครัว	สนับสนุนเงินเพื่อรถบัสหน่วยแพทย์ 10,000.-บาท
** คุณเพ็ญฤดี เตียร และครอบครัว	สนับสนุนเงินเพื่อรถบัสหน่วยแพทย์ 10,000.-บาท
** อาจารย์สุริรัตน์ ช่วงสวัสดิ์ศักดิ์	สนับสนุนเงินออกพื้นที่หน่วยแพทย์ 1,000.-บาท
** คุณเนาวรัตน์ วัชรกิตติ	สนับสนุนเงินออกพื้นที่หน่วยแพทย์ 500.-บาท
** คุณปิยะกาญจน์ หุตะประพิร และครอบครัว	สนับสนุนเงินออกพื้นที่หน่วยแพทย์ 1,000.-บาท
** คุณหมอคณาภักดิ์ คุณหมอสิริมา พิศาลสาธุกิจ	สนับสนุนเงินออกพื้นที่หน่วยแพทย์ 10,000.-บาท
** คุณหมอไชยวัฒน์ คุณหมอศิริพร เพ็ญสุขใจ	สนับสนุนเงินออกพื้นที่หน่วยแพทย์ 13,525.-บาท
** คุณรสนลิน โกแวร์ และครอบครัว	สนับสนุนเงินเพื่องานหน่วยแพทย์ 23,000.-บาท
** สมาชิกคริสตจักรร่วมเย็น พัฒนาการ	ช่วยผู้ประสบมหาอุทกภัย 27,000.- บาท
** คริสตจักรฉลองชัย กรุงเทพฯ	ช่วยผู้ประสบมหาอุทกภัย 2,000.- บาท
** คริสตจักรसानฝัน กรุงเทพฯ	ช่วยผู้ประสบมหาอุทกภัย 2,000.-บาท
** คุณพรฤดี สุขเบื่องบนและครอบครัว	ช่วยผู้ประสบมหาอุทกภัย 2,000.-บาท
** คุณณัฐยา (สมุทรโคจร)บุญเจริญและครอบครัว	ช่วยผู้ประสบมหาอุทกภัย 3,000.-บาท
** มูลนิธิคริสเตียนสัมพันธ์ประเทศไทย	ช่วยผู้ประสบมหาอุทกภัย 100,000.-บาท
** คุณประพนธ์ คุณปริญญา ศรีสำราญ และครอบครัว	ช่วยผู้ประสบมหาอุทกภัย 10,000.-บาท
** คุณศรายุทธ คุณสนิย์ ณศิลา และครอบครัว	ช่วยผู้ประสบมหาอุทกภัย 500.-บาท
** คริสตจักรยุคพระคุณ ดินแดง กรุงเทพฯ	ช่วยผู้ประสบมหาอุทกภัย 20,000.-บาท
** บริจาคผ่านคริสตจักรร่วมเย็น พัฒนาการ	ช่วยผู้ประสบมหาอุทกภัย 7,564.-บาท
** คริสตจักรเจ้าสาวของพระคริสต์ กรุงเทพฯ	ช่วยผู้ประสบมหาอุทกภัย 5,000.-บาท
** คุณมรกต คุณปรียวรรณ ทิพย์ประดิษฐ์กุล	เงิน 50,000.-บาทและยาแก่น้ำกัดเท้า 312 หลอด
** คุณถาวร อึ้งสุวรรณค์ และครอบครัว	ช่วยผู้ประสบมหาอุทกภัย 5,000.-บาท
** คุณวีรวรรณ เมาร์เรือ และครอบครัว	ช่วยผู้ประสบมหาอุทกภัย 10,000.-บาท
** คุณสุวิมล สุธีโสภณและครอบครัว	ช่วยผู้ประสบมหาอุทกภัย 14,000.-บาท

## รายนามผู้ร่วมปฏิบัติงานหน่วยแพทย์ฯ เดือนกรกฎาคม--ธันวาคม 2011

** นายแพทย์วีรพันธ์ ธนาประชุม	คลินิกคริสเตียนมโนรมย์ จังหวัดชัยนาท
** นายแพทย์ถวาย เงินศรีตระกูล	โรงพยาบาลจุฬาลงกรณ์ กรุงเทพฯ
** นายแพทย์คณพล ภูมิรัตนประพันธ์	โรงพยาบาลธรรมศาสตร์ กรุงเทพฯ
** นายแพทย์อัศรพล ภูมิสถิตพงษ์	โรงพยาบาลพระนครศรีอยุธยา
** นายแพทย์พิเชษฐ โชติภักดิ์ประศาสน์	โรงพยาบาลเลิดสิน กรุงเทพฯ
** นายแพทย์อมเรศ ตาลเสวต	โรงพยาบาลนพรัตน์ราชธานี กรุงเทพฯ
** นายแพทย์ธีรวัจน์ โกมลชิตินันท์	โรงพยาบาลนพรัตน์ราชธานี กรุงเทพฯ
** นายแพทย์ธนภัทร์ จิรภัทรสุนทร	คลินิกเอกชน กรุงเทพฯ
** แพทย์หญิงชมพูนุท ภูมิรัตนประพันธ์	โรงพยาบาลจุฬาลงกรณ์กรุงเทพฯ
** แพทย์หญิงชุติมา คุณาชีวะ	โรงพยาบาลศิริราช กรุงเทพฯ 😊
** แพทย์หญิงพลอยเพลิน ปีกุลสด	โรงพยาบาลศิริราช กรุงเทพฯ
** แพทย์หญิงศศิภา เกียรติศิริกุล	โรงพยาบาลเพชรเวช กรุงเทพฯ
** นักศึกษาแพทย์จิรายุ จันทนาโกเมศ	คณะแพทยศาสตร์ ศิริราชพยาบาล กรุงเทพฯ
** นักศึกษาแพทย์วิศรุต บุญชิต	คณะแพทยศาสตร์ ศิริราชพยาบาล กรุงเทพฯ
** นักศึกษาแพทย์ศุภกานต์ จิระนภากุล	คณะแพทยศาสตร์ ศิริราชพยาบาล กรุงเทพฯ
** นักศึกษาแพทย์รินลดา พงษ์รัตนกุล	คณะแพทยศาสตร์ ศิริราชพยาบาล กรุงเทพฯ
** นักศึกษาแพทย์นพรัตน์ จึงเจริญนรสุข	คณะแพทยศาสตร์ ศิริราชพยาบาล กรุงเทพฯ
** นักศึกษาแพทย์อรรถพร อจลเสวีวงศ์	คณะแพทยศาสตร์ ศิริราชพยาบาล กรุงเทพฯ
** นักศึกษาแพทย์พิมพ์ฉวี นิต อรุณเพ็ชร	คณะแพทยศาสตร์ ศิริราชพยาบาล กรุงเทพฯ
** นักศึกษาแพทย์นฤมิตร สายะบวร	คณะแพทยศาสตร์ ศิริราชพยาบาล กรุงเทพฯ
** นักศึกษาแพทย์ชัยภัทร์ อารีรัตน์สกุลชัย	คณะแพทยศาสตร์ ศิริราชพยาบาล กรุงเทพฯ
** นักศึกษาแพทย์บุษปฉัตร ชุตินิมิตกุล	คณะแพทยศาสตร์ ศิริราชพยาบาล กรุงเทพฯ
** นักศึกษาแพทย์ธนภัทร์ ธนานนท์	คณะแพทยศาสตร์ ศิริราชพยาบาล กรุงเทพฯ
** นักศึกษาแพทย์ณัฐวุฒิ จรรย์นฤมล	คณะแพทยศาสตร์ ศิริราชพยาบาล กรุงเทพฯ
** นักศึกษาแพทย์ณัฐวุฒิ แหวนหล่อ	คณะแพทยศาสตร์ ศิริราชพยาบาล กรุงเทพฯ
** นักศึกษาแพทย์อริวัฒน์ ไตรพิพิศศิริวัฒน์	คณะแพทยศาสตร์ ศิริราชพยาบาล กรุงเทพฯ
** นักศึกษาแพทย์ภัณฑิรา บันลือธัญลักษณ์	คณะแพทยศาสตร์ ศิริราชพยาบาล กรุงเทพฯ

- \*\* นักศึกษาแพทย์วิชยันต์ ขอบใช้ คณะแพทยศาสตร์ ศิริราชพยาบาล กรุงเทพฯ
- \*\* นักศึกษาแพทย์กวินทรา ประพัฒน์รังษี คณะแพทยศาสตร์ ศิริราชพยาบาล กรุงเทพฯ
- \*\* นักศึกษาแพทย์สุภจรรย์ จันท์วิชั่น คณะแพทยศาสตร์ ศิริราชพยาบาล กรุงเทพฯ
- \*\* นักศึกษาแพทย์ศุภพร เดชวัชรปัญญา คณะแพทยศาสตร์ ศิริราชพยาบาล กรุงเทพฯ
- \*\* นักศึกษาแพทย์จตุรงค์ เทอดเผ่าไทย คณะแพทยศาสตร์ ศิริราชพยาบาล กรุงเทพฯ
- \*\* นักศึกษาแพทย์พีรดา ภูมิสมบัติ คณะแพทยศาสตร์ ศิริราชพยาบาล กรุงเทพฯ
- \*\* นักศึกษาแพทย์ฐานิยา เขียวมนตรี คณะแพทยศาสตร์ ศิริราชพยาบาล กรุงเทพฯ
- \*\* อาจารย์พยาบาลศรีประภา ปิยะศิริศิลป์ โรงพยาบาลสมเด็จพระเจ้าพระยา กรุงเทพฯ
- \*\* อาจารย์พยาบาลสุรรัตน์ ช่วงสวัสดิ์ศักดิ์ คณะพยาบาลศาสตร์ ม.มหิดล กรุงเทพฯ
- \*\* อาจารย์พยาบาลอังคณา เจียมจิราพร คณะพยาบาลศาสตร์ ม.มหิดล กรุงเทพฯ
- \*\* พยาบาลศิริพรรณ แจ่มมีชัย โรงพยาบาลกรุงเทพคริสเตียน กรุงเทพฯ
- \*\* พยาบาลปิยะนาถ ทิพย์มงคลชัย โรงพยาบาลกรุงเทพคริสเตียน กรุงเทพฯ
- \*\* พยาบาลจินดา คิมพะจันทร์ โรงพยาบาลกรุงเทพคริสเตียน กรุงเทพฯ
- \*\* พยาบาลบุญเรือง กมลเพชร โรงพยาบาลเดชา กรุงเทพฯ
- \*\* พยาบาลชุตติมาพร ตันมณี สำนักงานสาธารณสุขลุมพินี กรุงเทพฯ
- \*\* พยาบาลมนัสวีร์ สุภจันทร์ประภา โรงเรียนนานาชาติชาร์เตอร์ กรุงเทพฯ
- \*\* พยาบาลพรทิพย์ อักษรราชูปถัมภ์ โรงพยาบาลศรีนครินทร์ กรุงเทพฯ
- \*\* ผู้ช่วยพยาบาลอัญชวีรัตน์ อรรถพันธ์ คลินิกคริสเตียนมโนรมย์ จังหวัดชัยนาท
- \*\* เกสัชกรกฤษฎา บุญทศ โรงพยาบาลศิริราช กรุงเทพฯ
- \*\* เกสัชกรหญิงปิยะรัตน์ ชัยศิริ โรงพยาบาลศิริราช กรุงเทพฯ
- \*\* เกสัชกรหญิงภัทราวดี จิระอนันต์กุล โรงพยาบาลศิริราช กรุงเทพฯ
- \*\* ทันตแพทย์พิศิษฐ์ สุขุมพันธนาสาร คลินิกกวางมั่งทันตแพทย์ กรุงเทพฯ
- \*\* ทันตแพทย์ธรรมบุญ สุโษิต คณะทันตแพทยศาสตร์ มหาวิทยาลัยเชียงใหม่
- \*\* ทันตแพทย์หญิงจินตนา โพครตันศิริ คณะทันตแพทยศาสตร์ มหาวิทยาลัยเชียงใหม่
- \*\* ทันตแพทย์ประเสริฐ อักษรราชูปถัมภ์ คลินิกเอกชน กรุงเทพฯ
- \*\* ทันตภิบาลไชยวัฒน์ เพ็ญสุขใจ คลินิกตากสิน 21 ทันตแพทย์ กรุงเทพฯ
- \*\* ทันตภิบาลศิริพร เพ็ญสุขใจ คลินิกตากสิน 21 ทันตแพทย์ กรุงเทพฯ
- \*\* ทันตภิบาลอนันต์ สุนทราทรรพิพัฒน์ คลินิกอนันต์ทันตแพทย์ จังหวัดนครราชสีมา

- |    |   |  |
|----|---|--|
| ** | ทันตภิบาลคณาภัทร พิศาลสาธุกิจ   | คลินิกกุมารศาสตร์ทันตแพทย์ กรุงเทพฯ          |
| ** | ทันตภิบาลสิริมา พิศาลสาธุกิจ  | คลินิกกุมารศาสตร์ทันตแพทย์ กรุงเทพฯ          |
| ** | ทันตภิบาลศิริชัย พูลสุข   | โรงพยาบาลสงฆ์ กรุงเทพฯ                       |
| ** | ทันตภิบาลหนึ่งฤทัย ศรีแก่นแก้ว  | สถาบันทันตกรรม จังหวัดนนทบุรี                |
| ** | ผู้ช่วยทันตแพทย์เนาวรัตน์ วัชรกิตติ                                     | สำนักงานสาธารณสุขสุขุมวิท กรุงเทพฯ           |
| ** | คุณสุดา กระสินธุ์   | โรงพยาบาลกรุงเทพคริสเตียน กรุงเทพฯ           |
| ** | คุณธนพร ดาวทอง  | โรงพยาบาลกรุงเทพคริสเตียน กรุงเทพฯ           |
| ** | คุณสุภาพ แสงสุขดี   | โรงพยาบาลกรุงเทพคริสเตียน กรุงเทพฯ           |
| ** | คุณพุทธา ศรีมาตร  | คลินิกคริสเตียนมโนรมย์ จังหวัดชัยนาท         |
| ** | คุณมนสิณีย์ สุขุมพันธนาสาร  | คลินิกกวางมั่งทันตแพทย์ กรุงเทพฯ             |
| ** | คุณนพพล ยุคเกษมวงศ์   | คลินิกกวางมั่งทันตแพทย์ กรุงเทพฯ             |
| ** | คุณสังเวียง มีทาสา  | บริษัท สหกรณ์แทกซี่ กรุงเทพฯ จำกัด           |
| ** | คุณนวลจิรา สองโลก   | บริษัท เลิศวิลัย แอนท์ ชั้นส์ จำกัด กรุงเทพฯ |
| ** | คุณดวงใจ ตระการไพโรจน์  | บริษัท เอ.ไอ.เอ.ประกันภัย จำกัด กรุงเทพฯ     |
| ** | คุณธนกร ปัญญ์พลสภาพ   | บริษัท เอ.ไอ.เอ.ประกันภัย จำกัด กรุงเทพฯ     |
| ** | คุณยอแสง คุ่มครอง   | บริษัท ฟีน่า เแฮ็ส จำกัด กรุงเทพฯ            |
| ** | คุณกรัณท์รัตน์ ชูติมา   | โรงเรียนพระคริสตธรรมกรุงเทพฯ                 |
| ** | คุณธวัชชัย อินทิม   | มหาวิทยาลัยรามคำแหง กรุงเทพฯ                 |
| ** | คุณนิตยา สุรเนาวรัตน์   | คริสตจักรร่วมเย็นพัฒนาการ กรุงเทพฯ           |
| ** | คุณอรลักษณ์ สุรเนาวรัตน์  | คริสตจักรร่วมเย็นพัฒนาการ กรุงเทพฯ           |
| ** | คุณคณิศร์กุล กิจอุดมทรัพย์  |  |
| ** | คุณอรุณี ตระการไพโรจน์  | คริสตจักรร่วมเย็นพัฒนาการ กรุงเทพฯ           |
| ** | คุณธีรนันท์ สอนศิริ & อาจารย์ขวัญชนก เทพปิ่น มหาวิทยาลัยนเรศวร พิษณุโลก |  |
| ** | คุณน้ำทิพย์ ลิ้มปคุปตถาวร   | คริสตจักรร่วมเย็นพัฒนาการ กรุงเทพฯ           |
| ** | คุณมณฑา คันโธ   | คริสตจักรร่วมเย็นพัฒนาการ กรุงเทพฯ           |
| ** | คุณลาวัลย์ แซ่เป้   | คริสตจักรร่วมเย็นพัฒนาการ กรุงเทพฯ           |
| ** | Puay San Oh & Sharon Yam  | Singapore                                    |
| ** | คุณนันทนิภา ปวีณภัทร  | มูลนิธิพันธกิจสัมพันธ์เมตตา กรุงเทพฯ         |

\*\*\*\*\*



## บันทึกปฏิบัติงานหน่วยแพทย์เคลื่อนที่พื้นที่ อำเภอลำปาง จังหวัดสระบุรี

**&& วัน เดือน ปี** วันที่ 22 – 23 กรกฎาคม 2011

**&& พื้นที่** ตำบลวังม่วง อำเภอลำปาง จังหวัดสระบุรี

**&& องค์กรเชิญชวน** องค์กรบริหารส่วนตำบลวังม่วง

**&& สถานที่ปฏิบัติงานหน่วยแพทย์** สำนักงานองค์การบริหารส่วนตำบลวังม่วง

**&& ผู้รับผิดชอบโครงการ,** องค์กรบริหารส่วนตำบลวังม่วง, มูลนิธิพันธกิจสัมพันธ์เมตตา

**&& จำนวนทีมงานหน่วยแพทย์** 25 คน

**&& จำนวนประชาชนที่มารับบริการจากหน่วยแพทย์ฯ** รวม 156 คน

\*\* คนไข้ทันตกรรม รับการตรวจฟัน ถอนฟัน และขูดหินปูน 81 คน

\*\* คนไข้อายุรกรรม 75 คน

**&& ค่าใช้จ่ายในการปฏิบัติงานให้บริการอำเภอลำปาง** รวม =19,849.--บาท

\*\* ค่าใช้จ่ายการเดินทาง,ผ่านทาง,ประกัน รวมเบ็ดเตล็ดและอาหาร 9,138.00 บาท

\*\* ค่าน้ำมันรถออกพื้นที่หน่วยแพทย์ 4,500.00 บาท

\*\* ค่าใช้จ่ายด้านยานพาหนะและการเดินทาง 3,794.00 บาท

\*\* ค่าใช้จ่ายเบ็ดเตล็ด (อาหาร / จุลสาร / ผ้าห่ม+หมอนทีมงาน / ประสานงานฯ 2,417.00 บาท

**หมายเหตุ** ค่าใช้จ่ายนี้หมายถึงเฉพาะที่หน่วยแพทย์ฯต้องจ่ายเพื่อให้บริการในพื้นที่จังหวัดสระบุรีครั้งนี้เท่านั้น ไม่ได้รวมค่าใช้จ่ายในงานสำนักงาน-การติดต่อประสานงานก่อนการออกพื้นที่ ไม่รวมค่าบำรุงรักษาและค่าซ่อมแซมรถบัสหน่วยแพทย์เคลื่อนที่ฯ และไม่ได้รวมค่ายารักษาโรคและวัสดุ-อุปกรณ์ที่ได้รับการสนับสนุนหรือที่มีอยู่เดิมในสต็อก.

**&& ผู้บันทึก** คุณนันทนิภา ปวีณภัทร มูลนิธิพันธกิจสัมพันธ์เมตตา



## บันทึกปฏิบัติงานหน่วยแพทย์เคลื่อนที่พื้นที่อำเภอนครไทย จังหวัดพิษณุโลก

**&& วัน เดือน ปี** วันที่ 16—18 กันยายน 2011

**&& พื้นที่** ตำบลบ้านพร้าว อำเภอ นครไทย จังหวัดพิษณุโลก

**&& องค์กรเชิญชวน** บ้านพักพิงใจรีสอร์ท

**&& สถานที่ปฏิบัติงานหน่วยแพทย์** โรงเรียนบ้านพร้าว ตำบลบ้านพร้าว

**&& ผู้รับผิดชอบโครงการ** บ้านพักพิงใจรีสอร์ท, มูลนิธิพันธกิจสัมพันธ์เมตตา

**&& องค์กรท้องถิ่นที่ร่วมโครงการ** องค์กรบริหารส่วนตำบลบ้านพร้าว, โรงเรียนจันทราพระกิตติคุณ, โรงพยาบาลสุขภาพตำบลบ้านพร้าว, สาธารณสุขตำบลบ้านพร้าว

**&& จำนวนทีมงานหน่วยแพทย์** 32 คน

**&& จำนวนประชาชนที่มารับบริการจากหน่วยแพทย์ฯ** รวม 480 คน

\*\* รับการตรวจรักษาโรคทั่วไปทางอายุรกรรม 379 คน

\*\* คนไข้ทันตกรรม รับการตรวจฟันและถอนฟัน 42 คน

\*\* คนไข้ทันตกรรม รับการขูดหินปูน 59 คน

**&& ค่าใช้จ่ายในการปฏิบัติงานให้บริการประชาชนพื้นที่จังหวัดพิษณุโลก** รวม = 23,727.--บาท

\*\* ยารักษาโรคและวัสดุ-อุปกรณ์ทางการแพทย์ 2,027.00 บาท  
(ไม่รวมที่ได้รับการสนับสนุนและที่มีอยู่เดิมในสต็อก)

\*\* ค่าน้ำมันรถบัสหน่วยแพทย์ฯออกพื้นที่ 11,700.00 บาท

\*\* ค่าใช้จ่ายด้านยานพาหนะ/ การเดินทาง/ผ่านทาง/ประกัน / ฯลฯ 5,880.00 บาท

\*\* ค่าใช้จ่ายเบ็ดเตล็ด (อาหาร / เอกสาร/จุลสาร/ที่พัก/ประสานงาน/ ฯลฯ) 4,120.00 บาท

**หมายเหตุ** ค่าใช้จ่ายนี้หมายถึงเฉพาะที่หน่วยแพทย์ฯต้องจ่ายเพื่อให้บริการประชาชนพื้นที่จังหวัดพิษณุโลกครั้งนี้เท่านั้น ไม่ได้รวมค่าใช้จ่ายในงานสำนักงาน-การติดต่อประสานงานก่อนการออกพื้นที่ ไม่รวมค่าบำรุงรักษาและค่าซ่อมแซมรถบัสหน่วยแพทย์เคลื่อนที่ฯ และไม่ได้รวมค่ายารักษาโรคและวัสดุ-อุปกรณ์ที่ได้รับการสนับสนุนหรือที่มีอยู่เดิมในสต็อก.

**&& ผู้บันทึก** คุณนันทนิภา ปวีณภัทร มูลนิธิพันธกิจสัมพันธ์เมตตา

**โครงการบริการสาธารณสุขประโยชน์ – ช่วยเหลือผู้ประสบมหาอุทกภัย**  
**หน่วยแพทย์เคลื่อนที่ บริการประชาชนคลองมหาสวัสดิ์ เขตทวีวัฒนา กรุงเทพฯ**  
**วันที่ 12 พฤศจิกายน 2011**



ประกอบด้วยหน่วยแพทย์เคลื่อนที่ ไนมูลนิธิพันธิกจัสัมพันธ์เมตตา พมช.(หน่วยแพทย์เพื่อมวลชน) คณะแพทยศาสตร์ศิริราชพยาบาล, รายการตู้ ป.ณ.ข่าว 3 จากไทยทีวีสีช่อง 3, เยาวชนไทยช่วยภัยน้ำท่วม, ยานพาหนะจากกองทัพเรือ, มูลนิธิศรัทธาธรรม-จังหวัดสุราษฎร์ธานี, ตำรวจน้ำ, เรือส่วนตัวของประชาชน, และผู้สนับสนุนโครงการทั้งทางด้านยารักษาโรคและอุปกรณ์ทางการแพทย์ อาหาร, น้ำดื่มและทรัพย์สิน...ขอขอบคุณทุกน้ำใจและผู้ร่วมทีมนะคะ

**โครงการบริการสาธารณสุขประโยชน์ – ช่วยเหลือผู้ประสบมหาอุทกภัย**  
**หน่วยแพทย์เคลื่อนที่ บริการประชาชนชุมชนสะพานพระราม 5 นนทบุรี**

**&& วัน เดือน ปี** วันเสาร์ที่ 19 พฤศจิกายน 2011

**&& พื้นที่** ชุมชนสะพานพระราม 5 อำเภอเมือง จังหวัดนนทบุรี

**&& องค์กรท้องถิ่นที่ร่วมงาน** ชุมชนพระราม 5, คริสตจักรกระแสพร

**&& สถานที่ปฏิบัติงานหน่วยแพทย์** พื้นที่ลานกีฬาใต้สะพานพระราม 5

**&& ผู้รับผิดชอบโครงการ,** มูลนิธิพันธกิจสัมพันธ์เมตตา, หน่วยแพทย์เพื่อมวลชน(ศิริราช)

**&& จำนวนทีมงานหน่วยแพทย์** (CCMF และหน่วยแพทย์เพื่อมวลชน) รวม 44 คน

**&& จำนวนประชาชนผู้ประสบอุทกภัยที่มารับบริการตรวจ-รักษา** รวม 302 คน

\*\* คนไข้ทันตกรรม รับการตรวจฟันและถอนฟัน ขูดหินปูน 123 คน

\*\* คนไข้อายุรกรรมทั่วไป 179 คน

**&& ค่าใช้จ่ายในการปฏิบัติงานให้บริการประชาชนสะพานพระราม 5** รวม =17,772.—บาท

\*\* ยารักษาโรคและอุปกรณ์ทางการแพทย์ 8,411.00 บาท  
(ไม่รวมที่ได้รับการสนับสนุนและที่มีอยู่เดิมในสต็อก)

\*\* ค่าน้ำมันรถบัสออกพื้นที่ จำนวน 2 คัน 5,750.00 บาท

\*\* ค่าใช้จ่ายด้านยานพาหนะและการเดินทาง 2,300.00 บาท

\*\* ค่าใช้จ่ายเบ็ดเตล็ด(อาหาร/สำรวจ-เตรียมงาน/ประสานงานในพื้นที่ 1,311.00 บาท

**หมายเหตุ** ค่าใช้จ่ายนี้หมายถึงเฉพาะที่หน่วยแพทย์ฯต้องจ่ายเพื่อให้บริการประชาชน  
สะพานพระราม5นนทบุรี ครั้งนี้เท่านั้น ไม่ได้รวมค่าใช้จ่ายในงานสำนักงาน-การติดต่อ  
ประสานงานก่อนการออกพื้นที่ ไม่รวมค่าบำรุงรักษาและค่าซ่อมแซมรถบัสหน่วยแพทย์เคลื่อนที่ฯ  
และไม่ได้รวมค่ายารักษาโรคและวัสดุ-อุปกรณ์ที่ได้รับการสนับสนุนหรือที่มีอยู่เดิมในสต็อก.

**&& ผู้บันทึก** คุณนันทนิภา ปวีณภัทร มูลนิธิพันธกิจสัมพันธ์เมตตา

**โครงการบริการสาธารณสุขประโยชน์ – ช่วยเหลือผู้ประสบมหาอุทกภัย**  
**หน่วยแพทย์เคลื่อนที่ บริการประชาชนชุมชนสุขเหراءปากน้ำ อำเภอเมือง นนทบุรี**

- && วัน เดือน ปี** วันเสาร์ที่ 26 พฤศจิกายน 2011
- && พื้นที่** ชุมชนสะพานพระราม 5 อำเภอเมือง จังหวัดนนทบุรี
- && องค์กรที่ท้องถิ่นที่ร่วมงาน** คณะกรรมการชุมชนสุขเหراءปากน้ำ, คริสตจักรกระแสพร
- && สถานที่ปฏิบัติงานหน่วยแพทย์** โรงเรียนสตรีนนทบุรี
- && ผู้รับผิดชอบโครงการ**, มูลนิธิพันธกิจสัมพันธ์เมตตา, หน่วยแพทย์เพื่อมวลชน(ศิริราช)
- && จำนวนทีมงานหน่วยแพทย์** (CCMF และหน่วยแพทย์เพื่อมวลชน) รวม 38 คน
- && จำนวนประชาชนผู้ประสบอุทกภัยที่มารับบริการตรวจ-รักษา** รวม 315 คน
  - \*\* คนไข้ทันตกรรม รับการตรวจฟันและถอนฟัน ขูดหินปูน 151 คน
  - \*\* คนไข้อายุรกรรมทั่วไป 164 คน
- && ค่าใช้จ่ายในการปฏิบัติงานให้บริการประชาชนชุมชนสุขเหراءปากน้ำ** รวม =13,893.—บาท
  - \*\* ยารักษาโรคและอุปกรณ์ทางการแพทย์ 7,755.00 บาท  
(ไม่รวมที่ได้รับการสนับสนุนและที่มีอยู่เดิมในสต็อก)
  - \*\* ค่าน้ำมันรถบัสออกพื้นที่ จำนวน 2 คัน 3,438.00 บาท
  - \*\* ค่าใช้จ่ายด้านยานพาหนะและการเดินทาง 2,700.00 บาท

**หมายเหตุ** ค่าใช้จ่ายนี้หมายถึงเฉพาะที่หน่วยแพทย์ฯต้องจ่ายเพื่อให้บริการประชาชนชุมชนสุขเหراءปากน้ำ-นนทบุรี ครั้งนี้เท่านั้น ไม่ได้รวมค่าใช้จ่ายในงานสำนักงาน-การติดต่อประสานงานก่อนการออกพื้นที่ ไม่รวมค่าบำรุงรักษาและค่าซ่อมแซมรถบัสหน่วยแพทย์เคลื่อนที่ฯ และไม่รวมค่ายารักษาโรคและวัสดุ-อุปกรณ์ที่ได้รับการสนับสนุนหรือที่มีอยู่เดิมในสต็อก.

- && ผู้บันทึก** คุณนันทนิภา ปวีณภัทร มูลนิธิพันธกิจสัมพันธ์เมตตา

## โครงการบริการสาธารณสุขประโยชน์ โดยมูลนิธิพันธกิจสัมพันธ์เมตตา(CCMF)

### ช่วยเหลือผู้ประสบมหาอุทกภัย เดือนตุลาคม – ธันวาคม 2011

#### 1. วันพฤหัสบดีที่ 20 ตุลาคม

สนับสนุนอาหารกล่องสำเร็จรูป จำนวน 1,000 กล่อง มอบให้กับผู้ประสบอุทกภัยในพื้นที่ตำบลบางกระดี อำเภอบางบาล จังหวัดนนทบุรี ร่วมกับหน่วยงาน สดส.(อาสาสมัครคริสเตียนเพื่อสังคม)

#### 2. วันจันทร์ที่ 24 ตุลาคม

2.1 ส่งมอบอาหารกล่องสำเร็จรูป จำนวน 1,000 กล่อง ให้กับผู้ประสบอุทกภัยที่ศูนย์พักพิงสนามกีฬา ราชวัลลภกีฬาสถาน หัวหมาก กรุงเทพฯ (ซึ่งเป็นผู้ประสบอุทกภัยที่อพยพเป็นครั้งที่สองย้ายมาจาก ศูนย์พักพิงมหาวิทยาลัยธรรมศาสตร์วิทยาเขตรังสิต)

2.2 ทีมอาสาสมัครร่วม 50 คน ไปช่วยกันบรรจุกระสอบทรายเพื่อทำเป็นแนวกันน้ำท่วมในพื้นที่ต่าง ๆ ใน กรุงเทพฯและปริมณฑล โดยจุดปฏิบัติงานที่ถนนสุขาภิบาล 5 เขตสายไหม กรุงเทพฯ

2.3 สนับสนุนอาหารกล่องสำเร็จรูป จำนวน 600 กล่อง ให้กับอาสาสมัครบรรจุกระสอบทรายในพื้นที่จุดปฏิบัติงานถนนสุขาภิบาล 5 เขตสายไหม กรุงเทพฯ

#### 3. วันพฤหัสบดีที่ 10 – วันศุกร์ที่ 11 พฤศจิกายน

ตัวแทนมูลนิธิพันธกิจสัมพันธ์เมตตาและคริสตจักรร่วมเย็น นำทีมโดยอาจารย์วิชา พิระเสถียรและทีมงานได้ ล่องเรือมอบความช่วยเหลือถึงมือผู้ประสบอุทกภัย ประกอบด้วยส้วมกระดาษ ถุงยังชีพ อาหารสำเร็จรูป และ อาหารสดเพื่อให้ห้องครัวประกอบอาหารให้ผู้อพยพในศูนย์พักพิง โดยเริ่มล่องเรือไปตามเส้นทางน้ำท่วมจาก เดอะมอลล์บางแค ไปทางหมู่บ้านเศรษฐกิจ ถนนเพชรเกษม (ระดับน้ำลึก 1.50 เมตร) และสุดปลายทางที่ศูนย์ พักพิงผู้ประสบภัยลานตากฟ้า อำเภอนครชัยศรี จังหวัดนครปฐม

#### 4. วันศุกร์ที่ 11 พฤศจิกายน

ตัวแทนมูลนิธิพันธกิจสัมพันธ์เมตตาและทีมงานได้เดินทางไปเยี่ยมเยียนและมอบถุงยังชีพให้กับ ประชาชนผู้ประสบมหาอุทกภัยในหมู่บ้านรัตนาลัย เขตดอนเมือง กรุงเทพฯ จำนวน 100 ครอบครัว ซึ่งจัดเป็นโครงการช่วยเหลือ/เยี่ยมเยียนแบบต่อเนื่อง ครั้งที่ 1

#### 5. วันเสาร์ที่ 12 พฤศจิกายน

ตัวแทน CCMF ร่วมกับหน่วยแพทย์เพื่อมวลชน(ศิริราช) และรายการตู้ ป.ณ.ข่าว 3 สถานีโทรทัศน์ ช่อง 3 และทีมงาน อาจารย์แพทย์ แพทย์ พยาบาล เกษัชกร คณะแพทยศาสตร์ศิริราชพยาบาล มหาวิทยาลัยมหิดล โดยการสนับสนุนยานพาหนะรถบรรทุกสูงจากกองทัพเรือ และมูลนิธิศรัทธา ราม จังหวัดสุราษฎร์ธานี ยานพาหนะเรือจากหน่วยงานตำรวจน้ำ เรือส่วนตัวของบุคคล ได้ เดินทางไปให้บริการตรวจสุขภาพและมอบถุงยังชีพกับผู้ประสบมหาอุทกภัย



โดยแบ่งทีมงานออกไปตามจุดต่าง ๆ คือ

จุดที่ 1 ที่ศูนย์พักพิงโรงเรียนคลองมหาสวัสดิ์ ตำบลศาลาธรรมสพ เขตทวีวัฒนา มอบถุงยังชีพและตรวจ-รักษาสุขภาพ ทั้งผู้ที่อาศัยอยู่ในศูนย์พักพิง และชาวบ้านผู้ประสบภัยที่พายเรือหรือล่องน้ำมารับบริการ

จุดที่ 2 ที่วัดใหม่ผดุงเขต ทีมหน่วยแพทย์ฯ ทีมที่สอง ได้มอบถุงยังชีพและบริการตรวจสุขภาพ แก่ผู้ประสบมหาอุทกภัย

จุดที่ 3 ,4,5 ทีมหน่วยแพทย์ฯ ชุดที่ 3,4,5 ได้แบ่งทีมกันล่องเรือลากขนาดเล็ก พร้อมอุปกรณ์ทางการแพทย์ และยาโรค ไปยังบ้านเรือนของผู้ประสบภัยที่ระดับน้ำลึก ซึ่งประชาชนไม่ทิ้งบ้าน แต่ยอมอาศัยอยู่บนชั้นสอง หรือชั้นสูงสุดของบ้าน บางครอบครัวก็สร้างเพิงหรือเต็นท์นอนบนหลังคาบ้าน ทีมหน่วยแพทย์ฯ ได้ตรวจสุขภาพ และให้คำแนะนำในการดูแลสุขภาพ

#### **6. วันพฤหัสบดีที่ 17 – วันศุกร์ที่ 18 พฤศจิกายน**

CCMF สนับสนุนเรือจำนวน 1 ลำ พร้อมถุงยังชีพจำนวน 200 ชุด น้ำดื่ม ส้วมกระดาษ ให้กับผู้ประสบภัยในพื้นที่คลองมหาสวัสดิ์ ตำบลทวีวัฒนา 200 ครอบครัว เนื่องจากในบริเวณนี้ระดับน้ำท่วมยังสูงมาก และผู้ประสบภัยเริ่มขาดแคลนเสบียงและของใช้ส่วนตัว

#### **7. วันศุกร์ที่ 18 พฤศจิกายน**

ไปเยี่ยมเยียนและมอบถุงยังชีพ ให้กับประชาชนผู้ประสบมหาอุทกภัยในหมู่บ้านรัตนาวลัย เขตดอนเมือง กรุงเทพฯ ซึ่งเป็นโครงการต่อเนื่อง ครั้งที่ 2

#### **8. วันเสาร์ที่ 19 พฤศจิกายน**

หน่วยแพทย์ CCMF ร่วมกับหน่วยแพทย์เพื่อมวลชน(ศิริราช) ให้บริการตรวจสุขภาพด้านอายุรกรรมและทันตกรรม(ตรวจฟัน ถอนฟัน ขูดหินปูน)กับประชาชนผู้ประสบมหาอุทกภัยสะพานพระราม 5 อำเภอเมือง นนทบุรี โดยตั้งศูนย์ปฏิบัติงานที่ลานกีฬา ใต้สะพานพระราม 5

#### **9. วันศุกร์ที่ 25 พฤศจิกายน**

ไปเยี่ยมเยียนและมอบถุงยังชีพ ให้กับประชาชนผู้ประสบมหาอุทกภัยในหมู่บ้านรัตนาวลัย เขตดอนเมือง กรุงเทพฯ ซึ่งเป็นโครงการต่อเนื่อง ครั้งที่ 3

#### **10. วันเสาร์ที่ 26 พฤศจิกายน**

หน่วยแพทย์ CCMF กับหน่วยแพทย์เพื่อมวลชน(ศิริราช) บริการตรวจ-รักษาสุขภาพทางด้านอายุรกรรมและทันตกรรมกับประชาชนชุมชนสุเหร่าปากน้ำ นนทบุรี และรายการตู้ ปณ.ข่าว 3 ได้มอบถุงยังชีพให้กับผู้ประสบมหาอุทกภัยในศูนย์พักพิงโรงเรียนสตรีนนทบุรี

(ต่อหน้า ปกหลัง)

**ผู้ป่วยโรคตาที่ตรวจพบและได้รับการรักษา ปี 2011(2554)**  
**จากทีมนายแพทย์วีรพันธ์ ธนาประชุม ร่วมกับโรงพยาบาลท้องถิ่น**

ทำงานร่วมกับ โรงพยาบาลท้องถิ่น	CATARA CT ต้อกระจก	GLAU COMA ต้อหิน	TRACH OMA ริดสี ดวงตา	PTERYGIUM+ PINGUECULA R ต้อเนื้อ+ ต้อลม	OPTIC NERVE RETI NAL	REFAC TIVE ERROR R	OTHER +IOL ทั่วไป	ยอดรวมแต่ ละพื้นที่
รพ. คริสเตียน	45	11	10	11	15	27	42	161
รพ.หนองกุงศรี กาฬสินธุ์	94	2	-----	20	4	2	48	170
รพ. คริสเตียนแม่น้ำ แควน้อย กาญจนบุรี	-----	-----	-----	-----	-----	-----	-----	-----
รพ.รามสะแกแสง นครราชสีมา	-----	-----	-----	-----	-----	-----	-----	-----
รพ.หนองไผ่ เพชรบูรณ์	121	4	-----	64	12	9	72	282
รพ.วานรนิวาส สกลนคร	-----	-----	-----	-----	-----	-----	-----	-----
คลินิกท่าแร่ สกลนคร	-----	-----	-----	-----	-----	-----	-----	-----
รพ.เชียงใหม่ของ เชียงใหม่	-----	-----	-----	-----	-----	-----	-----	-----
รพ.ด่านซ้าย เลย	147	40	-----	77	13	46	86	409
รพ.ห้วยแถลง นครราชสีมา	153	13	-----	51	16	46	51	330
รพ.นครไทย พิษณุโลก	92	9	-----	36	1	2	44	184
<b>ยอดรวมทั้งหมด</b>	<b>652</b>	<b>79</b>	<b>10</b>	<b>259</b>	<b>61</b>	<b>132</b>	<b>343</b>	<b>1,536</b>

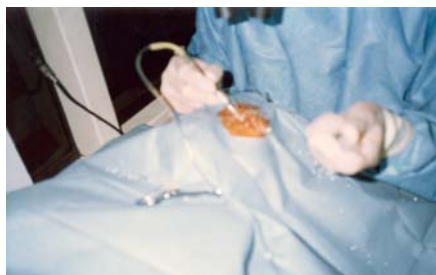
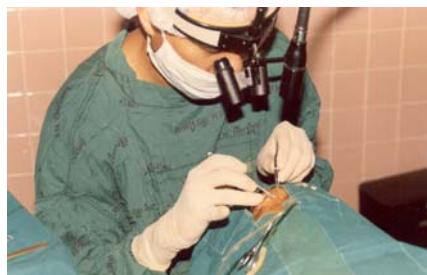

**ผลการปฏิบัติงานหน่วยแพทย์เคลื่อนที่-ในมูลนิธิพันธกิจสัมพันธ์เมตตา  
ปี ค.ศ.1988-2011 (พ.ศ.2531-2554)**

ปีค.ศ.(พ.ศ.)	จำนวนโครงการ และพื้นที่ให้บริการ	จำนวนประชาชนที่มารับบริการจากหน่วยแพทย์ฯ			
		โรคทั่วไป	โรคตา	โรคฟัน	ยอดรวม
1988 (2531)	11 โครงการ 11 พื้นที่	ยังไม่มีบริการแยกทะเบียนคนไข้			2,841 คน
1989 (2532)	11 โครงการ 11 พื้นที่	2,334	279	572	3,185 คน
1990 (2533)	20 โครงการ 23 พื้นที่	4,087	378	1,632	6,097 คน
1991 (2534)	13 โครงการ 13 พื้นที่	3,217	573	1,377	5,167 คน
1992 (2535)	16 โครงการ 16 พื้นที่	6,630	947	1,778	9,355 คน
1993 (2536)	17 โครงการ 21 พื้นที่	7,616	1,814	2,709	12,139 คน
1994 (2537)	12 โครงการ 17 พื้นที่	6,623	432	2,526	9,581 คน
1995 (2538)	15 โครงการ 23 พื้นที่	6,909	1,393	2,682	10,984 คน
1996 (2539)	11 โครงการ 15 พื้นที่	5,453	884	1,539	7,876 คน
1997 (2540)	12 โครงการ 16 พื้นที่	6,579	2,105	2,451	11,135 คน
1998 (2541)	11 โครงการ 16 พื้นที่	7,930	1,239	2,081	11,250 คน
1999 (2542)	10 โครงการ 11 พื้นที่	6,261	1,714	1,995	9,970 คน
2000 (2543)	9 โครงการ 11 พื้นที่	5,821	1,548	1,955	9,324 คน
2001 (2544)	8 โครงการ 10 พื้นที่	4,215	572	1,549	6,336 คน
2002 (2545)	8 โครงการ 11 พื้นที่	2,694	602	1,238	4,534 คน
2003 (2546)	6 โครงการ 8 พื้นที่	2,861	596	1,178	4,635 คน
2004 (2547)	8 โครงการ 11 พื้นที่	4,455	791	1,515	6,761 คน
2005 (2548)	8 โครงการ 13 พื้นที่	3,297	674	1,645	5,616 คน
2006 (2549)	7 โครงการ 13 พื้นที่	3,230	4,519	1,529	9,278 คน
2007 (2550)	8 โครงการ 14 พื้นที่	3,716	3,735	1,488	8,939 คน
2008 (2551)	6 โครงการ 11 พื้นที่	2,994	2,195	1,067	6,393 คน
2009 (2552)	7 โครงการ 7 พื้นที่	1,636	1,929	1,010	4,575 คน
2010 (2553)	19 โครงการ 19 พื้นที่	1,246	2,645	884	4,775 คน
2011 (2554)	13 โครงการ 13 พื้นที่	1,271	1,536	820	3,627 คน
<b>ยอดรวม</b>	<b>260:323พื้นที่</b>	<b>(101,075)</b>	<b>(33,120)</b>	<b>(37,220)</b>	<b>174,393 คน</b>

## มูลนิธิพันธกิจสัมพันธ์เมตตา

### งานพันธกิจสังคมบริการในมูลนิธิพันธกิจสัมพันธ์เมตตา ประกอบด้วย

#### ✦ 1.สถานสงเคราะห์เด็กกำพร้า (Project for the Orphans)

“บ้านร่มเย็นเชียงคำ” (House of Grace Chiang Kham) อ.เชียงคำ จ.พะเยา

“บ้านร่มเย็นวานรนิวาส” (House of Grace Wanon-Niwat) อ.วานรนิวาส จ.สกลนคร

“บ้านร่มเย็นคลองหอยโข่ง” (House of Grace Khlong Hoi Kong) อ.คลองหอยโข่ง จ.สงขลา

“บ้านพักเด็กบ้านเพียงตะวัน” ต.หัวหิน อ.หัวหิน จ.ประจวบคีรีขันธ์

#### ✦ 2.โครงการเพื่อสุขภาพ (Project for Promotion of Health Care)

“หน่วยแพทย์เคลื่อนที่” (Medical Mobile Clinic)

เพื่อให้การรักษาพยาบาลด้านสุขภาพกับประชาชนที่ยากไร้และด้อยโอกาส ชุมชนแออัด หรือท้องถื่นที่ห่างไกลความเจริญในพื้นที่ต่าง ๆ ทั่วประเทศไทย จากทีมงานแพทย์แผนปัจจุบัน

“การฝึกอบรมและส่งเสริมสุขภาพแผนไทย” (Training and Promotion of Traditional Thai Health Care)

เพื่อการดูแลรักษาสุขภาพ การส่งเสริมอาชีพ จากวิถีมัธยมศึกษาแพทย์แผนไทย

#### ✦ 3.โครงการส่งเสริมการศึกษา (Project for Education)

“โรงเรียนเชียงคำคริสเตียน” (ChiangKham Christian School) อ.เชียงคำ จ.พะเยา

“ห้องสมุดประชาชนบ้านสบแวน” (Bansobvaen Public Library) อ.เชียงคำ จ.พะเยา

#### ✦ 4.โครงการเพื่อผู้สูงอายุ (Project for the Aged)

บ้านพักถาวรผู้สูงอายุ กำลังอยู่ในระหว่างการจัดสร้างบ้านพักที่ อ.ปากช่อง จ.นครราชสีมา

#### ✦ 5.โครงการเพื่อคนพิการ (Project for the Disabled)

เพื่อช่วยเหลือคนพิการทั้งด้านการให้กำลังใจ ให้การศึกษา ช่วยค้นหาศักยภาพและฝึกฝนอาชีพที่เหมาะสม พร้อมการจัดหาที่พักอาศัยตลอดจนปัจจัยจำเป็นในการดำรงชีวิต

#### ✦ 6.โครงการเอเดน (Eden's Project)

ช่วยเหลือเกษตรกรที่ประสบปัญหาด้านปัจจัย อุปกรณ์ ความรู้ หรือทุนเพื่อการประกอบอาชีพ

#### ✦ 7.โครงการบริการสาธารณประโยชน์ (General Social Welfare Project)

ให้การช่วยเหลือบุคคลหรือครอบครัวในภาวะยากลำบาก ด้านอาชีพ, การศึกษา, ที่อยู่อาศัยหรือปัจจัยสิ่งจำเป็นเพื่อการดำรงชีวิต

ร่วมถวายทรัพย์และบริจาคทรัพย์เพื่องานมูลนิธิพันธกิจสัมพันธ์เมตตา หรือบริจาคสิ่งของเครื่องใช้ เครื่องอุปโภค-บริโภค เพื่อนำไปมอบให้กับประชาชนในชนบทในจังหวัดต่าง ๆ ร่วมกับงานหน่วยแพทย์เคลื่อนที่ฯ หรือเพื่อมอบให้กับเด็กกำพร้าในสถานสงเคราะห์บ้านร่มเย็นเชียงคำ พะเยา, บ้านร่มเย็นวานรนิวาส สกลนคร, งานพันธกิจคนพิการ และงานสงเคราะห์ทั่วไป.....ติดต่อได้ที่สำนักงานมูลนิธิพันธกิจสัมพันธ์เมตตา เลขที่ 8 หมู่บ้านสวนสนชอย 12 ถนนรามคำแหง(ชอย60) แขวงหัวหมาก เขตบางกะปิ กรุงเทพฯ 10240 โทรศัพท์ 0-2375-1304 โทรสาร 02-735-4270

- ธนาคารดี เจ้าหน้าที่ของ และส่งจ่ายในนามนางสาวนันทนิภา ปวีณภัทร  
ที่ทำการไปรษณีย์คลองจั่น
- เช็คธนาคาร / ตั๋วแลกเงินธนาคาร ส่งจ่ายมูลนิธิพันธกิจสัมพันธ์เมตตา หรือ  
**Compassion of Christ Mission Foundation**
- หรือโอนเงินเข้าบัญชี “มูลนิธิพันธกิจสัมพันธ์เมตตา”(Compassion of  
**Christ Mission Foundation**) ธนาคารไทยพาณิชย์ สาขาคลองตัน  
ประเภทออมทรัพย์ เลขที่ 028-2-68572-3

- ระบุเงินถวาย/ เงินบริจาค หรือสิ่งของเพื่อ.....
- ชื่อ- สกุล ผู้บริจาค.....
- ที่อยู่.....
- .....
- เงินนำเข้าจากทุกท่าน จะได้รับใบเสร็จรับเงินจากมูลนิธิพันธกิจสัมพันธ์เมตตาไว้เป็นหลักฐาน  
สิ่งของ/เครื่องอุปโภค-บริโภค จะได้รับใบรับสิ่งของ (**Receipt of Commodities**)  
กรณีโอนเงินเข้าธนาคาร กรุณาโทรแจ้ง หรือส่งสำเนาใบนำฝากถึงสำนักงานมูลนิธิด้วยนะคะ



(ต่อจากหน้า 15) โครงการบริการสาธารณสุขประโยชน์ช่วยเหลือผู้ประสบมหาอุทกภัย

11 วันพฤหัสบดี 1 – ศุกร์ 2 ธันวาคม 2011

ตัวแทน CCMF มอบถุงยังชีพ ให้กับผู้ประสบมหาอุทกภัยพื้นที่คลองโยง เขตบางเลน นครปฐม

12. วันพฤหัสบดีที่ 7 – วันเสาร์ที่ 8 ธันวาคม 2011

ตัวแทน CCMF มอบถุงยังชีพ ให้กับผู้ประสบมหาอุทกภัย พื้นที่คลองพระภิรมย์ หมู่ที่ 1,9,10 ,11

13 วันเสาร์ที่ 21 มกราคม 2012

หน่วยแพทย์ให้บริการตรวจสุขภาพด้านอายุรกรรมและทันตกรรม กับผู้ประสบมหาอุทกภัยในพื้นที่เทศบาลบางบัวทอง จังหวัดนนทบุรี ซึ่งเป็นโครงการฟื้นฟูหลังน้ำลด

และประมาณการว่า การช่วยเหลือจะยังคงมีอยู่ในพื้นที่น้ำท่วมต่าง ๆ ต่อไป ตามกำลังที่ CCMF มีอยู่ จนกว่าผู้ประสบมหาอุทกภัย จะมีขวัญ กำลังใจ กลับคืนและสามารถเดินหน้าชีวิตไปได้ด้วยดี ขอขอบคุณทุกน้ำใจจากทุกท่านที่ช่วยกันสนับสนุนปัจจัยต่าง ๆ และเงินบริจาค ตลอดทั้งการร่วมทีมเดินทางออกพื้นที่..... ขอพระเจ้าอวยพรให้ท่านได้รับแต่สิ่งที่ดี ๆ มากยิ่งขึ้นในชีวิตนะคะ



มูลนิธิพันธกิจสัมพันธ์เมตตา

**Compassion of Christ Mission Foundation**

8 หมู่บ้านสวนสนชอย 12 ถนนรามคำแหง แขวงหัวหมาก เขตบางกะปิ

กรุงเทพฯ 10240 โทรศัพท์ 02-3751304 โทรสาร 02-7354270

PRINTED MATTER

สิ่งตีพิมพ์